

GUIA DA PROVA



Entidade Organizadora:

Associação de Cicloturismo do Centro e Padeirinhas Sobre Rodas/SIMOLDES

PROGRAMA:

Sábado 8 de Março:

- 14h00 Abertura do Secretariado
- 17h00 Encerramento do Secretariado

Domingo 9 de Março:

- 07h30 Abertura do Secretariado
- 08h30 Encerramento do Secretariado
- 08h45 Abertura da Box's
- 09h00 Partida
- 12h30 Cerimónia de Pódios

PERCURSO “X Rota do Moleiro”:

- X Rota do Moleiro: 6,2 km (Desnível positivo acumulado – 200m), sentido horário.

Responsabilidades

Para menores de 18 Anos, é necessária a entrega no secretariado do termo de responsabilidade assinado pelo encarregado de educação, no ato do levantamento do dorsal.

Todos os atletas federados devem fazer-se acompanhar da respetiva licença para levantar o dorsal.

Informações Importantes

Secretariado: Parque Temático Molinológico

Link Google Maps: <https://goo.gl/maps/UL2HnargURrHKktz8>

Partida e Chegada: Parque Temático Molinológico

Link Google Maps: <https://goo.gl/maps/UL2HnargURrHKktz8>

Banhos: Polidesportivo de UI

Link Google Maps: <https://goo.gl/maps/ve4rrAEUdQWUqdwX7>

Estacionamento (Os acessos ao parque fecham as 8h00 da manhã, com presença da GNR)

Dar prioridade ao estacionamento do lado da igreja

Link Google Maps: <https://goo.gl/maps/kj9se9ZdcifR8v3L6>

Padock



Zonas marcadas a Vermelho são as zonas disponíveis para estacionamento

Zonas de Abastecimento:

Zona da Meta

Link Google Maps:

<https://goo.gl/maps/c4iTtWiXZ3xTNV3R9>



Zona de Abastecimento – Perto das Fábricas do Arroz

Link Google Maps:

<https://goo.gl/maps/XnX1Vaigg4CryNwV7>

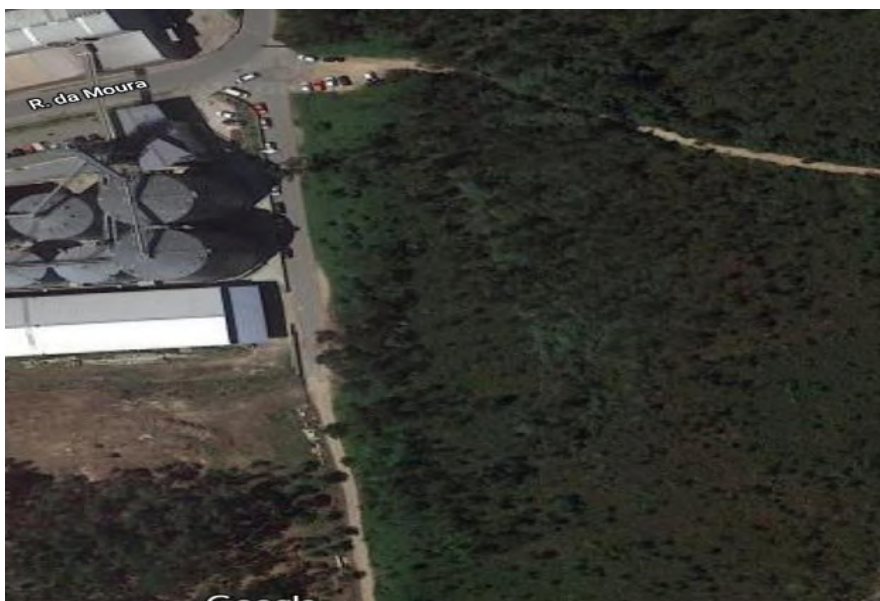

Prémios:

A entrega de prémios terá início às 12h30 (logo que estejam fechados os três primeiros lugares de cada escalão).

Serão atribuídos prémios aos 3 primeiros classificados de cada categoria, conforme:

- Masculinos:

Geral Masculina 3H

- Juniores
- Sub 23
- Elites
- Master 30
- Master 35
- Master 40
- Master 45
- Master 50
- Master 55
- Master 60

- Femininos:

Geral Feminina

- Duplas Masculinas

- Equipa mais numerosa



Contactos:

Diretor de Prova

João Peixoto 913008570

Página da Prova:

<https://lap2go.com/pt/event/rota-do-moleiro-2025>

E-mail: padeirinhas.sobre.rodas@gmail.com

Contacto: João Peixoto – 913008570 / Paulo Costa - 919792636 /Carlos Nora – 910492252