

GUIA DA PROVA



Entidade Organizadora:

Associação de Cicloturismo do Centro e Padeirinhas Sobre Rodas/SIMOLDES

PROGRAMA:

Sábado 6 de Abril:

- 14h00 Abertura do Secretariado
- 17h00 Encerramento do Secretariado

Domingo 7 de Abril:

- 07h30 Abertura do Secretariado
- 08h30 Encerramento do Secretariado
- 08h45 Abertura da Boxe
- 09h00 Partida
- 12h30 Cerimónia de Pódios

PERCURSO “IX Rota do Moleiro:

- IX Rota do Moleiro: 6,2 km (Desnível positivo acumulado – 200m), sentido horário

Responsabilidades

Para menores de 18 Anos, é necessária a entrega no secretariado do termo de responsabilidade assinado pelo encarregado de educação, no ato do levantamento do dorsal

Todos os atletas federados devem fazer-se acompanhar da respetiva licença para levantar o dorsal.

Informações Importantes

Secretariado: Parque Temático Molinológico

Link Google Maps: <https://goo.gl/maps/UL2HnargURrHKktz8>

Partida e Chegada: Parque Temático Molinológico

Link Google Maps: <https://goo.gl/maps/UL2HnargURrHKktz8>

Banhos: Polidesportivo de UI

Link Google Maps: <https://goo.gl/maps/ve4rrAEUdQWUqdwX7>

Estacionamento (Os acessos ao parque fecham as 8h00 da manhã, com presença da GNR)

Dar prioridade ao estacionamento do lado da igreja

Link Google Maps: <https://goo.gl/maps/kj9se9ZdcifR8v3L6>

Padock



Zonas marcadas a Vermelho são as zonas disponíveis para estacionamento

Zonas de Abastecimento:

Zona da Meta

Link Google Maps:

<https://goo.gl/maps/c4iTTWiXZ3xTNV3R9>



Zona de Abastecimento – Perto das Fábricas do Arroz

Link Google Maps:

<https://goo.gl/maps/XnX1Vajgg4CryNWV7>

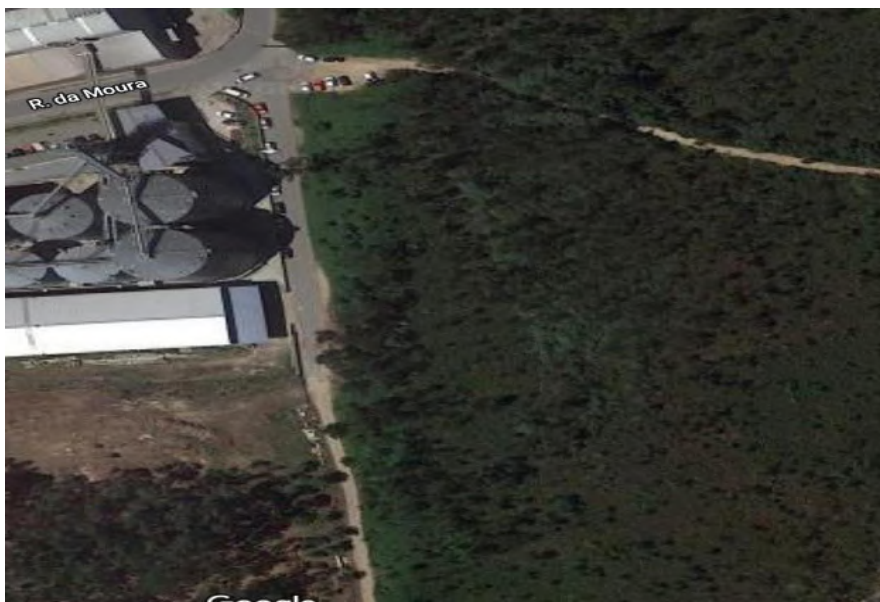

Prémios:

A entrega de prémios terá início às 12h30 (Logo que estejam fechados os três de cada escalão)

Serão atribuídos prémios aos 3 primeiros classificados de cada categoria, conforme:

- Masculinos:

Geral Masculina

- Juniores
- Sub 23
- Elites
- Master 30
- Master 35
- Master 40
- Master 45
- Master 50
- Master 55
- Master 60

- Femininos:

- Elites (até 29 inclusive)
- Master (30 ou mais)

- Duplas Masculinas

- Duplas Femininas

- Duplas Mistas

- Equipa mais numerosa

- Atleta mais velho

- Atleta mais novo



Contactos:

Diretor de Prova

João Peixoto 913008570

Página da Prova:

lap2go.com/pt/event/rota-do-moleiro-2024/inscricao.html

E-mail: padeirinhas.sobre.rodas@gmail.com

Contacto: João Peixoto – 913008570 / Paulo Costa - 919792636 / Pedro Cabral – 911501803