

GUIA DA PROVA



APRESENTAÇÃO:

A “VIII Rota do Moleiro”, – a decorrer no dia 5 de Março de 2023 – é uma organização da Equipa de BTT Padeirinhas Sobre Rodas e da Associação de Cicloturismo do Centro, em parceria com a Câmara Municipal de Oliveira de Azeméis e a União de Freguesias de Oliveira de Azeméis.

- Percurso: Caminhos do núcleo do parque Molinológico
- A sua marcação será feita com fitas, placas e cal nos caminhos.
- Partida: 09h00 – Paque Molinológico de UL (R. da Ponte da Igreja, 3720-604 Oliveira de Azeméis)
- Cerimónia de Pódios: 12h30 – Parque Temático Molinológico
- **O acesso ao parque para as equipas será feito até as 8h00, a partir daí será fechado o acesso aos carros**
- **O arranque da prova é feito com um carro na frente da corrida nos primeiros 600 metros**

PROGRAMA:

Sábado 4 de Março:

- 14h00 Abertura do Secretariado
- 17h00 Encerramento do Secretariado

Domingo 5 de Março:

- 07h00 Abertura do Secretariado
- 08H00 Corte do Trânsito de acesso ao Parque dos dois lados
- 08h30 Abertura das Boxes para Controlo Zero
- 08h45 Encerramento do Secretariado
- 09h00 Partida
- 10h30 Partida dos juniores (na zona da troca das DUPLAS)
- 12h25 Hora prevista para terminar
- 12h30 Cerimónia de pódios

PERCURSO “VIII Rota do Moleiro”:



Altimetrias

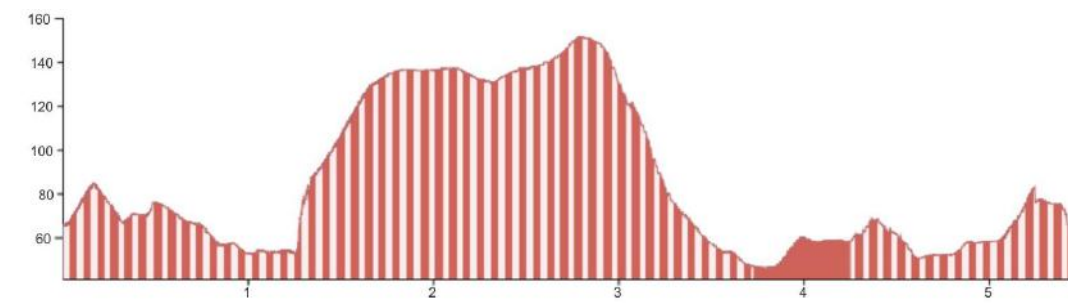

Prémios:

A entrega de prémios terá início às 12h30.

Serão atribuídos prémios aos três primeiros atletas da geral masculina e feminina.

Serão atribuídos prémios aos 3 primeiros classificados de cada categoria, conforme:

Individuais Masculinos

- Junior - até 17 anos
- Sub/23 - de 18 anos até 22 anos
- Elite - de 23 anos até 29 anos
- Master 30 - de 30 anos até 34 anos
- Master 35 - de 35 anos até 39 anos
- Master 40 - de 40 anos até 44 anos
- Master 45 - de 45 anos até 49 anos
- Master 50 - de 50 anos até 54 anos
- Master 55 - de 55 anos até 59 anos
- Master 60 - a partir de 60 anos

Individuais Femininos

- Elite de 16 anos até 29 anos
- Masters a partir de 30 anos

Duplas

- Duplas Masculinas
- Duplas Femininas
- Duplas Mistas

Prémio a Geral por Equipas

3 Primeiras classificadas (as três melhores equipas a geral)

-Equipa mais numerosa

Responsabilidades

Para menores de 18 Anos, é necessária a entrega no secretariado do termo de responsabilidade assinado pelo encarregado de educação.

Todos os atletas federados de competição/CPT devem fazer-se acompanhar da respetiva licença para levantar o dorsal.

Contactos:

Página da Prova:

<https://lap2go.com/pt/event/rota-do-moleiro-2020/inscricao.html>

E-mail: padeirinhas.sobre.rodas@gmail.com

Contacto: João Peixoto – 913008570/ João Paulo - 910841246/ Paulo Costa - 919792636

Secretariado: Parque Temático Molinológico de UI

Localização do secretariado: R. da Ponte da Igreja, 3720-604 Oliveira de Azeméis

Link Google Maps:

<https://www.google.pt/maps/dir//Parque+Temático+Molinológico,+R.+da+Ponte+da+Igreja+nº193,+3720-604+Oliveira+de+Azeméis/@40.8153873,-8.4987802,18z/data=!4m8!4m7!1m0!1m5!1m1!1s0xd2382b0f62afaf1:0x5431d49c654353bb!2m2!1d-8.4976751!2d40.8152716>

Entidade Organizadora: Padeirinhas Sobre Rodas/SIMOLDES e Associação de Cicloturismo do Centro

Dorsais

A atribuição do número de dorsal será feita de acordo com a organização.

O dorsal é constituído pelo número identificador único: CHIP e números de telefones úteis em caso de emergência.

Padock

<https://goo.gl/maps/UjeXD9riwU6Z8gxw5>

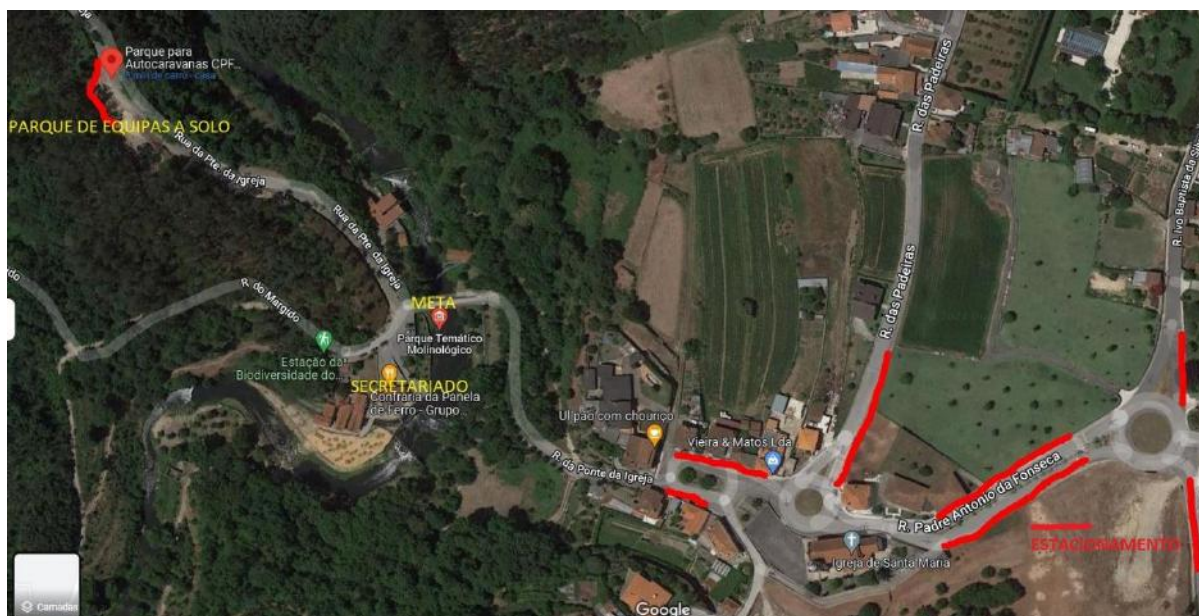

Zonas de Abastecimento:

<https://goo.gl/maps/pv1DmmgwaxqEHsHd7>

R. da Moura 43, 3720-581 UI

A zona de abastecimento é de Sólidos/Líquidos .

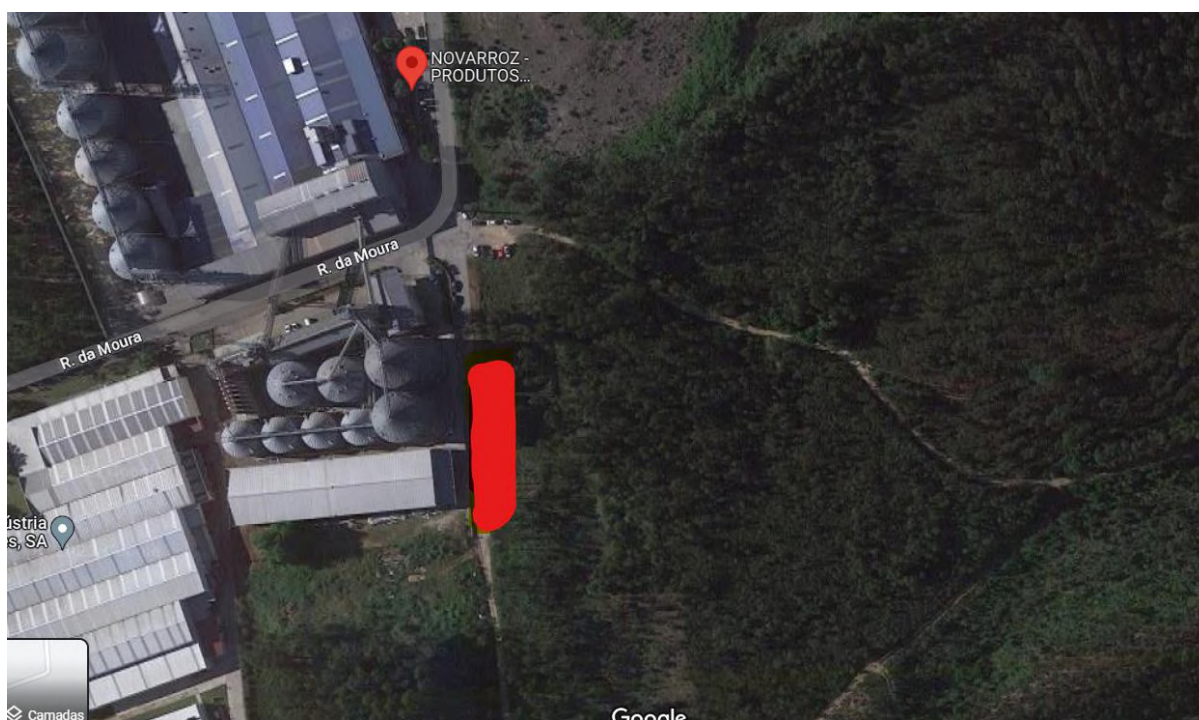

Legenda:

Vermelho – Zona de Abastecimento

Contactos de Emergência:

João Peixoto 913008570

Padeirinhas.sobre.rodas@gamil.com