ASSOCIAÇÃO DE NATAÇÃO DE COIMBRA

Regulamento XII TORNEIO ÁGUAS ABERTAS DO MONDEGO

1. **Local e data:**

   Parque Verde do Mondego

   18 Setembro 2022

   Coordenadas GPS: Latitude - 40º 12’ 08.83’’ N / Longitude - 8º 25’ 42.00’’ W

2. **Organização:**

   Camara Municipal Coimbra

   Associação Natação Coimbra

3. **Horário:**

   Horário do Secretariado: 08:30H - 11H

   Briefing Final da prova de 3000m: 11H

   Partida da Prova de 3000m: 12H

4. Participação:

Poderão participar na prova todos os nadadores das categorias abaixo mencionadas e que possuam licença FPN de Águas Abertas ou Master de Águas Abertas, da Federação de Triatlo de Portugal ou de federações de outros países reconhecidas pela FINA.

Escalões	Masculino	Feminino
AA 15 - AA14/15	2007	2008 / 2007
AA 16/17	2006 / 2005	2006 / 2005
AA18/19	2004 / 2003	2004 / 2003
AA20+	2002 e maisvelhos	2002 e mais velhas
Masters	1996 e + velhos	

5. Percurso:

O percurso da prova terá uma extensão de 1000m, conforme o desenho esquema. Os nadadores deverão completar três voltas ao percurso, no sentido dos ponteiros do relógio e ficando as bóias de contorno obrigatório à direita dos nadadores.

O contorno das bóias é obrigatório pelo que o não cumprimento dará direito a desclassificação.

O percurso apresentado poderá sofrer alterações no dia da prova por motivos de segurança, más condições atmosféricas ou outros.

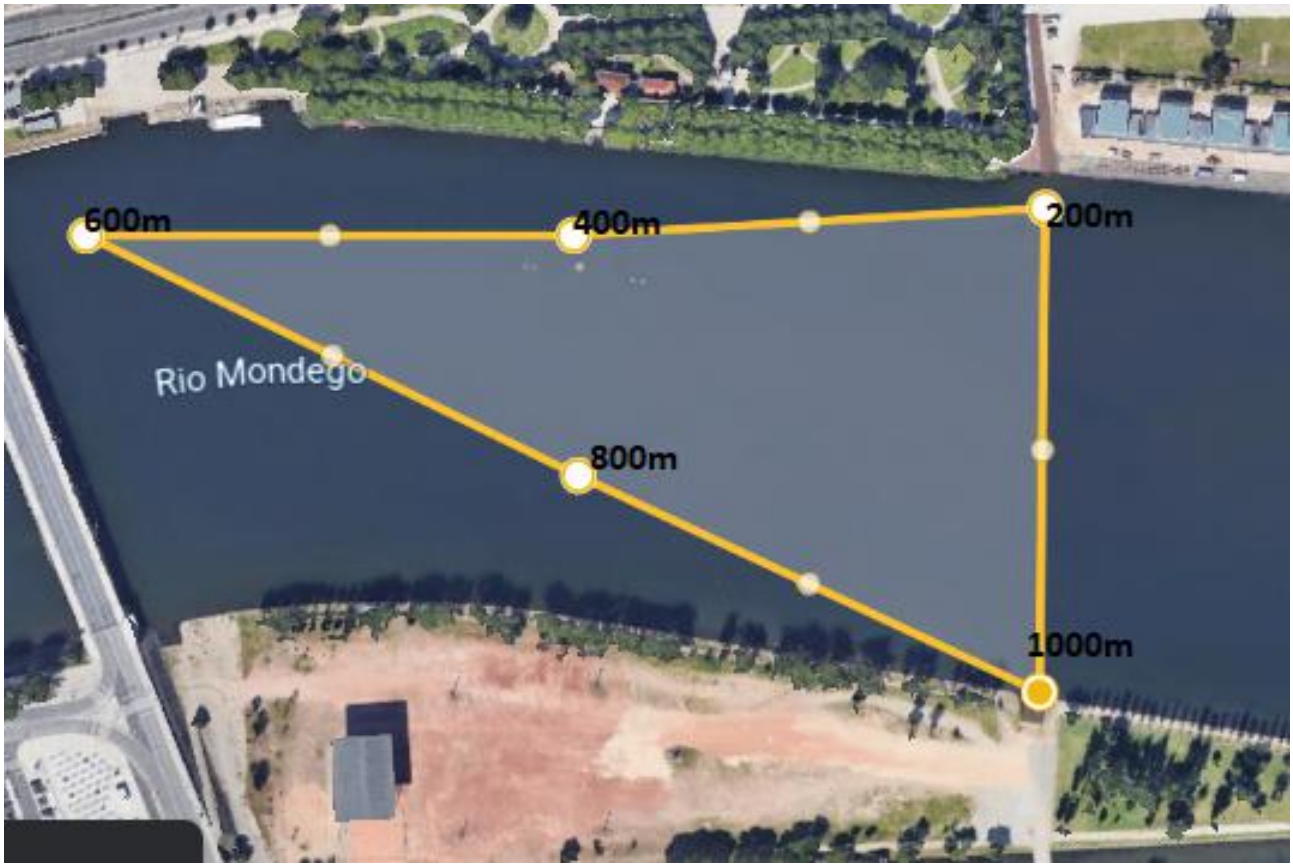

6. Condições de Participação:

Ao inscrever-se, o participante assume e aceita que:

. Se preparou adequadamente e que possui a robustez física necessária à conclusão da prova, participando por sua conta e risco.

. Devido ao protocolo existente entre a FPN e a Federação de Triatlo de Portugal, os triatletas filiados na FTP poderão participar nesta prova, após validação da FPN. Estes atletas serão enquadrados nas categorias definidas para as Águas Abertas.

. Na eventualidade de não cumprir o tempo limite estabelecido para a prova, a equipa de arbitragem poderá recolhe-lo da água.

. A organização poderá cancelar o evento por motivos de segurança, como tempestades, más condições atmosféricas, ou outras situações que manifestamente possam colocar em perigo a integridade física dos participantes, não havendo lugar à restituição da taxa de inscrição.

. Poderá ser fotografado e filmado durante o evento, podendo essas imagens ser divulgadas publicamente ou utilizadas pela Organização, para fins promocionais.

. A sua inscrição apenas será validada após a entrega do Termo deResponsabilidade.

7. Disposições Gerais:

A segurança e apoio ao longo da prova serão da responsabilidade da Organização e assegurada por diversas embarcações.

Para além dos barcos de apoio referidos no ponto anterior a Organização colocará ao serviço dos participantes os seguintes meios: 1 (uma) ambulância; 1 (um) barco de apoio equipado com serviço de primeiros socorros e paramédicos.

A organização não se responsabilizará por acidentes ou danos que os participantes sofram ou venham a sofrer no decorrer da prova. De igual modo, a organização não se responsabilizará por danos ou acidentes que os participantes venham a causar no decorrer da prova, decorrentes de má conduta desportiva ou desrespeito pelas regras em vigor.

A organização reserva-se o direito de impedir a participação na prova ou de recolher, durante o percurso, todos os indivíduos que não apresentem condições técnicas e físicas para terminar a prova em segurança.

O uso de touca é obrigatório, podendo ser utilizada qualquer uma que o atleta possua. Os nadadores serão marcados em diversos pontos do corpo (ombros, mão e costas) com o respetivo número de ordem.

É permitido o uso de fatos térmicos consoante a temperatura da água (segundo as regras da FINA). Não são quaisquer meios auxiliares de propulsão, flutuação ou respiração.

É obrigatória a apresentação de documento de identificação, caso a organização o solicite.

8. Inscrições:

As inscrições poderão ser feitas individualmente ou por Clubes, devendo ser realizadas através da plataforma Lap2Go.

Link: lap2go.com/pt/event/torneio-aguas-abertas-do-mondego-2022/inscricao.html

No dia da prova serão permitidas um máximo de 30 inscrições, sendo obrigatório a entrega do Termo de Responsabilidade no ato da inscrição.

Taxas de inscrição por nadador:

Até a data limite (12 de Setembro): 08€

Fora do prazo: 10€

9. Classificação e Tempos Limite:

Em todas as provas, a classificação individual far-se-á de acordo com escalão e género.

Para que o nadador obtenha um lugar em qualquer uma das classificações, terá que completar a distância da prova, dentro dos seguintes tempos limite:

Partida: prevista: 12h00

Chegada:

Escalão AA15 - AA14/15, AA16/17, AA18/19, AA20+: 70 minutos após o início da prova.

Escalão Masters: 90 minutos após o início da prova.

10. Arbitragem:

A arbitragem da prova será da responsabilidade do Conselho Regional de Arbitragem da Associação de Natação Coimbra.

11. Prémios:

Serão atribuídos prémios aos três primeiros classificados de cada escalão e género.

Os três primeiros classificados da categoria de Absolutos (conjunto de todos os escalões) de cada género terão um prémio nos seguintes valores:

1º classificado/a: 100€

2º classificado/a: 50€

3º classificado/a: 25€

12. Protestos:

Os protestos serão aceites pela organização até 30 minutos após a publicação dos resultados de cada prova. Terão que ser submetidos por escrito pelo delegado do clube ou pelo nadador individual.

A apresentação de um protesto implica a obrigação de o acompanhar com a importância de 50€, reembolsável no caso do mesmo acolher decisão favorável.
Sempre que seja apresentado um protesto será constituído um Júri de Apelo, composto pelos seguintes elementos:

- Diretor da prova;

- Juiz Árbitro da Prova.

O Júri de Apelo reunirá e deliberará de imediato, não sendo a sua decisão passível de recurso.

13. Casos Omissos:

Os casos omissos neste Regulamento serão resolvidos pela organização de acordo com o Regulamento Geral da Federação Portuguesa de Natação.

ASSOCIAÇÃO DE NATAÇÃO DE COIMBRA

Regulamento XII TORNEIO ÁGUAS ABERTAS DO MONDEGO (Provas de Divulgação)

1. **Local e data:**

   Parque Verde do Mondego

   18 Setembro 2022

   Coordenadas GPS: Latitude - 40º 12’ 08.83’’ N / Longitude - 8º 25’ 42.00’’ W

2. **Organização:**

   Camara Municipal Coimbra

   Associação Natação Coimbra

3. **Horário:**

   Horário do Secretariado: 08:30H - 13:30H

   Briefing Final da prova de 400m: 09:30H

   Briefing Final da prova de 1000m: 10:30H

   Partida da Prova de 400m: 10H

   Partida da Prova de 1000m: 11H

4. Participação:

Para cada uma das provas será elaborada uma classificação segundo os diferentes escalões.

Cada atleta poderá optar por mais que um dos percursos, sendo que a prova oficial será a de distância mais longa e a distância mais curta em regime de extracompetição.

Prova de 400m:

Escalões	Masculino	Feminino
Cadetes	2010 e posteriores	2011 e posteriores
Infantis	2008 / 2009	2009 / 2010
Masters	1996 e + velhos	
Open	Não federados	

Prova de 1000m:

Escalões	Masculino	Feminino
Infantis	2008 / 2009	2009 / 2010
Juvenis	2006 / 2007	2007 / 2008
Juniores e Seniores	2005 e + velhos	2006 e + velhas
Masters	1993 e + velhos	
Open	Não federados	

5. Percurso:

Prova de 400m:

O percurso da prova terá uma extensão de 400m, conforme o desenho esquema. Os nadadores deverão realizar o percurso até à bóia dos 200m e voltar para o sitio da partida completando assim os 400m, deverão realizar o percurso no sentido dos ponteiros do relógio e ficando as bóias de contorno obrigatório à direita dos nadadores.

O contorno das bóias é obrigatório pelo que o não cumprimento dará direito a desclassificação.

O percurso apresentado poderá sofrer alterações no dia da prova por motivos de segurança, más condições atmosféricas ou outros.

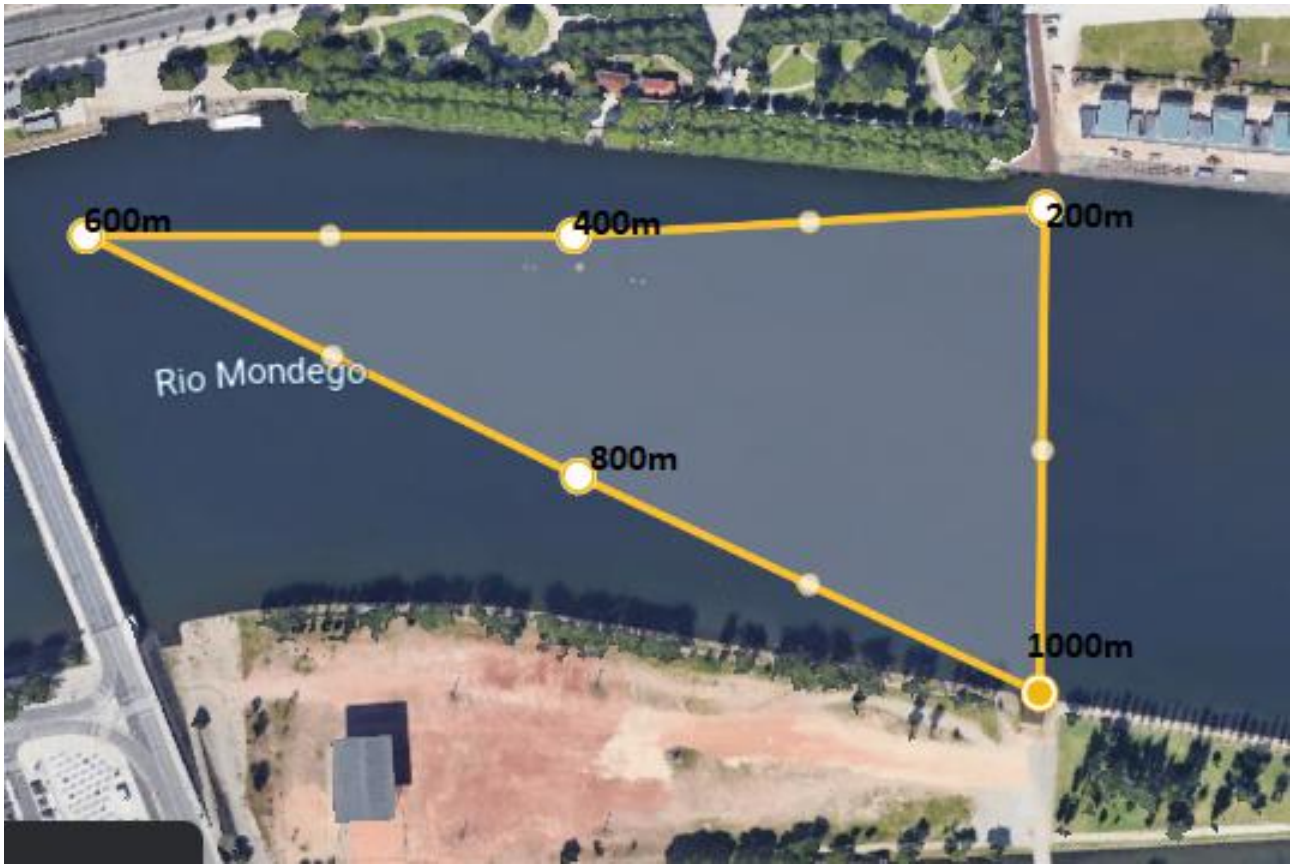

Prova de 1000m:

O percurso da prova terá uma extensão de 1000m, conforme o desenho esquema. Os nadadores deverão completar uma volta ao percurso no sentido dos ponteiros do relógio e ficando as bóias de contorno obrigatório à direita dos nadadores.

O contorno das bóias é obrigatório pelo que o não cumprimento dará direito a desclassificação.

O percurso apresentado poderá sofrer alterações no dia da prova por motivos de segurança, más condições atmosféricas ou outros.

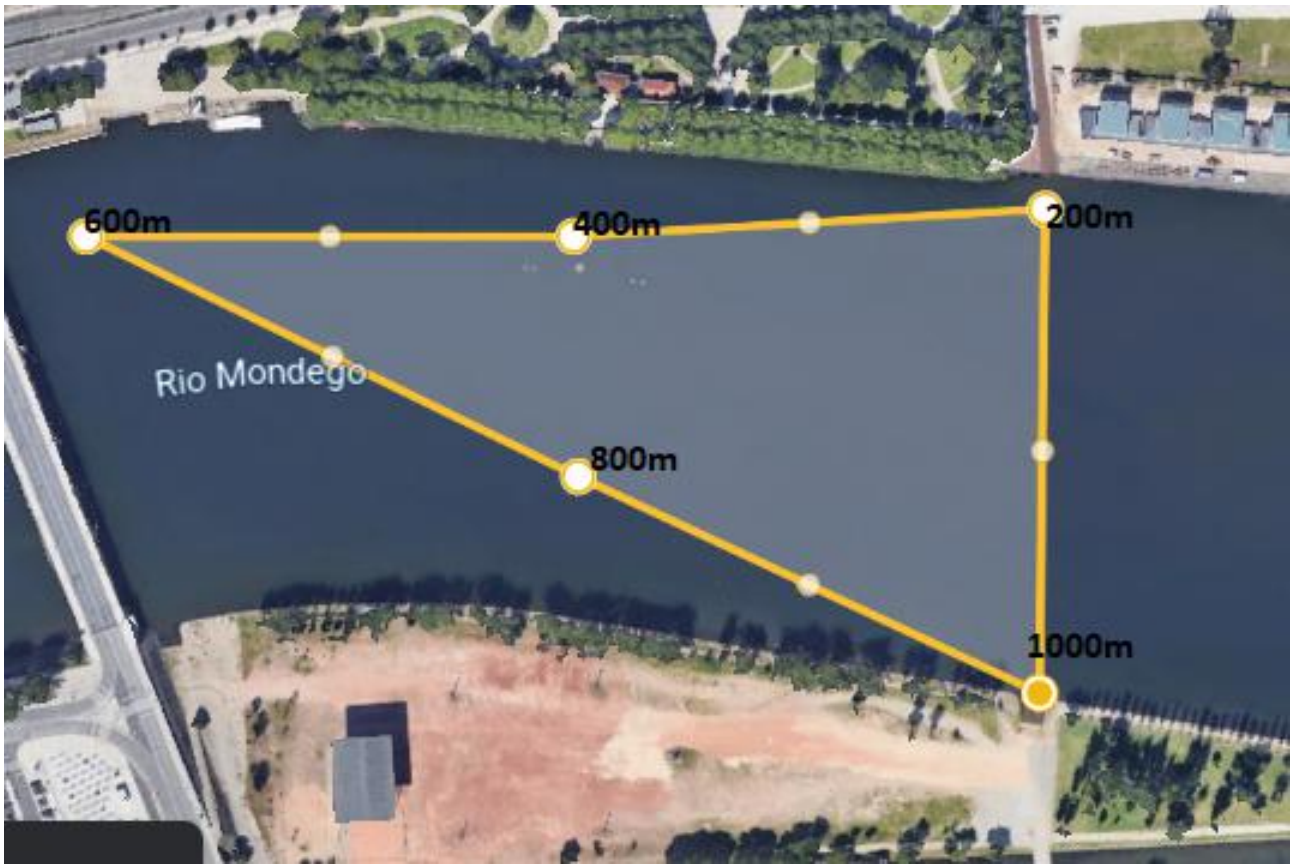

6. Condições de Participação:

Ao inscrever-se, o participante assume e aceita que:

. Se preparou adequadamente e que possui a robustez física necessária à conclusão da prova, participando por sua conta e risco.

. Devido ao protocolo existente entre a FPN e a Federação de Triatlo de Portugal, os triatletas filiados na FTP poderão participar nesta prova, após validação da FPN. Estes atletas serão enquadrados nas categorias definidas para as Águas Abertas.

. Na eventualidade de não cumprir o tempo limite estabelecido para a prova, a equipa de arbitragem poderá recolhe-lo da água.

. A organização poderá cancelar o evento por motivos de segurança, como tempestades, más condições atmosféricas, ou outras situações que manifestamente possam colocar em perigo a integridade física dos participantes, não havendo lugar à restituição da taxa de inscrição.

. Poderá ser fotografado e filmado durante o evento, podendo essas imagens ser divulgadas publicamente ou utilizadas pela Organização, para fins promocionais.

. A sua inscrição apenas será validada após a entrega do Termo deResponsabilidade.

7. Disposições Gerais:

A segurança e apoio ao longo da prova serão da responsabilidade da Organização e assegurada por diversas embarcações.

Para além dos barcos de apoio referidos no ponto anterior a Organização colocará ao serviço dos participantes os seguintes meios: 1 (uma) ambulância; 1 (um) barco de apoio equipado com serviço de primeiros socorros e paramédicos.

A organização não se responsabilizará por acidentes ou danos que os participantes sofram ou venham a sofrer no decorrer da prova. De igual modo, a organização não se responsabilizará por danos ou acidentes que os participantes venham a causar no decorrer da prova, decorrentes de má conduta desportiva ou desrespeito pelas regras em vigor.

A organização reserva-se o direito de impedir a participação na prova ou de recolher, durante o percurso, todos os indivíduos que não apresentem condições técnicas e físicas para terminar a prova em segurança.

O uso de touca é obrigatório, podendo ser utilizada qualquer uma que o atleta possua. Os nadadores serão marcados em diversos pontos do corpo (ombros, mão e costas) com o respetivo número de ordem.

Não é permitido o uso de fatos térmicos ou de quaisquer meios auxiliares de propulsão, flutuação ou respiração.

É obrigatória a apresentação de documento de identificação, caso a organização o solicite.

8. Inscrições:

As inscrições poderão ser feitas individualmente ou por Clubes, devendo ser realizadas através da plataforma Lap2Go.

Link: lap2go.com/pt/event/torneio-aguas-abertas-do-mondego-2022/inscricao.html

No dia da prova serão permitidas um máximo de 30 inscrições, sendo obrigatório a entrega do Termo de Responsabilidade no ato da inscrição.

Taxas de inscrição por nadador:

Até a data limite (12 de Setembro): 08€

Fora do prazo: 10€

9. Classificação e Tempos Limite:

Em todas as provas, a classificação individual far-se-á de acordo com escalão e género.

Para que o nadador obtenha um lugar em qualquer uma das classificações, terá que completar a distância da prova, dentro dos seguintes tempos limite:

Prova de 400m:

Partida: 10H

Chegada: 10:15H

Prova de 1000m:

Partida: 11H

Chegada: 11:30H

10. Arbitragem:

A arbitragem da prova será da responsabilidade do Conselho Regional de Arbitragem da Associação de Natação Coimbra.

11. Prémios:

Serão atribuidos prémios aos três primeiros classificados de cada escalão e género.

12. Protestos:

Os protestos serão aceites pela organização até 30 minutos após a publicação dos resultados de cada prova. Terão que ser submetidos por escrito pelo delegado do clube ou pelo nadador individual.

A apresentação de um protesto implica a obrigação de o acompanhar com a importância de 50€, reembolsável no caso do mesmo acolher decisão favorável.
Sempre que seja apresentado um protesto será constituído um Júri de Apelo, composto pelos seguintes elementos:

- Diretor da prova;

- Juiz Árbitro da Prova.

O Júri de Apelo reunirá e deliberará de imediato, não sendo a sua decisão passível de recurso.

13. Casos Omissos:

Os casos omissos neste Regulamento serão resolvidos pela organização de acordo com o Regulamento Geral da Federação Portuguesa de Natação.